

EMBUTIDORA HORIZONTAL

MODELO
SH-16



PRODUCTO IMPORTADO POR:

MAQUINARIA INTERNACIONAL GASTRONÓMICA, S.A. DE C.V.

📍 HENRY FORD 257-H, COL. BONDOJITO, ALC. G.A.M. 07850, CDMX.

☎ 5517.4771 | 5739.3423



MANUAL DE USUARIO

GARANTÍA

MODELO
SH-16

Maquinaria Internacional Gastronómica, S.A. de C.V. garantiza por el término de **6 MESES** este producto en partes mecánicas y mano de obra contra cualquier defecto de fabricación y/o funcionamiento en uso comercial o industrial a partir de la fecha de entrega.

Las partes eléctricas cuentan con garantía de 30 días a partir de recibido el equipo. Incluye la reparación o remplazo gratuito de cualquier parte, pieza o componente que eventualmente fallara, y la mano de obra necesaria para su revisión, diagnóstico y reparación.

CONDICIONES

1. Para hacer efectiva esta garantía se deberá anexar la remisión y/o copia de la factura de venta del equipo. En su caso, presentar esta póliza de garantía con el sello del distribuidor y la fecha de venta del equipo.

2. El tiempo de entrega de la reparación en garantía no será mayor a 7 días a partir de la fecha de entrada del producto al centro de servicio autorizado. El tiempo de entrega podrá ser mayor en caso de demoras en el servicio por causas de fuerza mayor.

3. El equipo deberá ser canalizado al centro de servicio, por medio del distribuidor autorizado que realizó la venta del equipo.

Esta póliza de garantía quedará sin efectividad en:

- a) Cuando el equipo sea utilizado en condiciones distintas a las normales ó carga excesiva de trabajo.
- b) Cuando el equipo no sea operado de acuerdo al instructivo de operación que se acompaña.
- c) Cuando el equipo hubiese sido alterado o reparado por personas no autorizadas por **MIGSA**.
- d) El equipo se deteriore por el uso y desgaste normal.
- e) Manipulación incorrecta o negligente.

4. Las garantías se harán efectivas directamente en nuestras instalaciones o en los centros de servicio autorizados.

Al término de la póliza de garantía, el centro de servicio autorizado, seguirá prestando el servicio de reparación del equipo realizando el presupuesto de reparación y la autorización expresa del consumidor.

SELLO DEL DISTRIBUIDOR

PRODUCTO: _____

MARCA: _____

MODELO: _____

SERIE: _____

FECHA DE VENTA: _____

ADVERTENCIA

Este aparato no se destina para utilizarse por personas (incluyendo niños) cuyas capacidades físicas, sensoriales sean diferentes o estén reducidas, o carezcan de experiencia o conocimiento, a menos que dichas personas reciban una supervisión o capacitación para el funcionamiento del aparato por una persona responsable de su seguridad.

Los niños deben supervisarse para asegurar que ellos no empleen los aparatos como juguete.

Asegurarse de apagar el aparato y desconectar la fuente de alimentación antes de cambiar los accesorios o acercarse a partes que tienen movimiento durante el uso del aparato.

Este aparato se destina para utilizarse en aplicaciones de uso doméstico y similar como las siguientes:

- a) Por el personal de cocinas en área de tiendas, oficinas u otros entornos de trabajo.
- b) Casas de campo.
- c) Por clientes de hoteles, moteles u otros entornos de tipo residencial.
- d) Entornos tipo dormitorio o comedor.

"Si el cordón de alimentación está dañado, éste debe sustituirse por el fabricante, por su agente de servicio autorizado o por personal calificado con el fin de evitar un peligro".

INTRODUCCIÓN:

La construcción es completamente de acero inoxidable, diseño horizontal, larga vida útil, tiene un nuevo sistema de engranajes que permite al usuario soltar el émbolo para un llenado realmente rápido y fácil. Es ideal para el fabricante de salchichas o para un restaurante que desea hacer una salchicha gourmet; con tubo de acero inoxidable de 4 especificaciones, fácil de limpiar y velocidad de dos niveles para un empuje potente y rápida elevación.

ESTRUCTURA Y NOMBRE DE LAS PARTES:

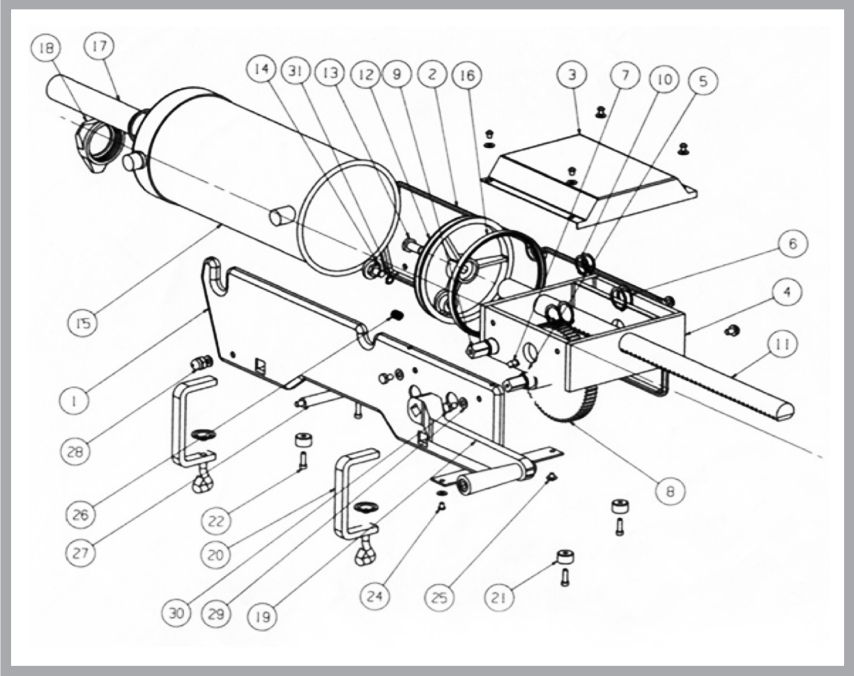

NO.	NOMBRE
1	Placa lateral izquierda
2	Placa lateral derecha
3	Tapa de la caja de engranajes
4	Caja de engranajes
5	Control de velocidad rápida del engranaje
6	Anillo de seguridad del eje $\varnothing 30$
7	Llave plana 8X7
8	Engranaje de conducción principal
9	Control de velocidad lenta del engranaje
10	Anillo de seguridad del engranaje $\varnothing 24$
11	Eje del émbolo
12	Émbolo
13	Pernos hexagonales M12X25
14	Ventilación de gas
15	Recipiente de acero inoxidable
16	Empaque del émbolo

NO.	NOMBRE
17	Set de 4 embudos de acero inoxidable
18	Tuerca de anillo frontal
19	Manija
20	Dispositivo de localización
21	Patas de goma (juego de 4 piezas)
22	Tornillo interno de seis ángulos M6X19.5
23	Hoja de conexión
24	Tornillo cruzado de cabeza redonda (M6x19.5)
25	Empaque plano M6
26	Resorte de compresión
27	Varillas de soporte
28	Tuerca redonda M8
29	Empaque plano M8
30	Pernos hexagonales M8X12
31	Anillos de salto $\varnothing 9$

OPERACIÓN:

- 1) Lave las partes que entran en contacto con los alimentos, organiza el embudo y crea el enlace de la cubierta en el embudo.
- 2) Coloque la manija en el control de velocidad rápida de engranaje, gírela en el sentido de las agujas del reloj para sacar el émbolo del recipiente.
- 3) Saque el recipiente, agregando material en él; Vuelva a colocar el recipiente.
- 4) Fije la manija en el control de velocidad lenta del engranaje y gírela en el sentido de las agujas del reloj para que el émbolo entre en el recipiente.
- 5) Gire la manija, el material estará hecho salchicha, hágalo constantemente hasta que el material se agote.
- 6) Realice nuevamente la operación del punto 2.

REPARACIÓN Y MANTENIMIENTO:

- 1) Retire el recipiente y el émbolo después de usarlos y lávelos muy bien.
 - 2) Limpie el cuerpo con un paño.
- Antes de usar y durante la operación, agregue aceite al engranaje, coloque el engranaje grande y el pequeño, así como la rejilla doble.